

INSTANDHALTUNG

Instandhaltung leicht gemacht

*Integrierte Lösung
für
Microsoft Dynamics AX*



insideAx-GmbH
Kramlehnerweg 1a | A-4061 Pasching
Niederlassung Wien: Michael-Bernhard-Gasse 10 | A-1120 Wien

www.insideAx.at | office@insideAx.at



Instandhaltung für Dynamics AX

Instandhaltung leicht gemacht

Die Funktionssicherung und Werterhaltung von Maschinen und Anlagen ist heute wichtiger denn je, um unnötigen Investitionen vorzubeugen. Nur durch eine optimale Pflege und Wartung bestehender Anlagen können eine lange Lebensdauer sowie ein störungssicherer Betrieb sichergestellt werden. Eine hohe Verfügbarkeit technischer Anlagen lässt sich nur mit einer vorbeugenden Instandhaltungsstrategie sicherstellen, zumal Ausfälle auch die Sicherheit der Mitarbeiter gefährden und die Umwelt beeinträchtigen können. Eine vorbeugende Instandhaltung (Wartung) kann zeitabhängig oder zustandsabhängig durchgeführt werden. Wobei im Allgemeinen die zeitabhängige Variante bevorzugt wird, da sie besser planbar ist.

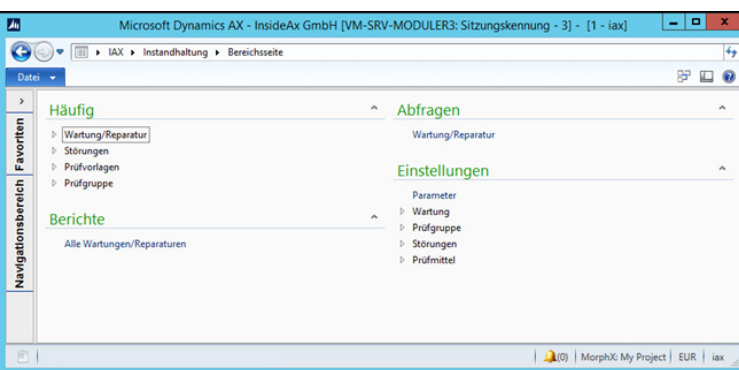

Integrierte Lösung

Die Instandhaltung ist in Microsoft Dynamics AX vollständig integriert und unterstützt die Standardmodule wie Projekt, Einkauf und Lager.

Sie nutzen Ihre gewohnte Benutzeroberfläche im Dynamics AX und können auch mit den Standards, wie z.B. Projektmodul, Ihre Kostenauswertungen durchführen.

Eine Instandhaltungslösung muss sich auf die wesentlichen Funktionen beschränken - Die Hauptaufgabe in der Instandhaltung ist Maschinen zu servicieren bzw. reparieren.

Prüfvorlagen für wiederkehrende Wartungen

Sie können Wartungen pro Wartungsobjekt (Ressourcen, Artikel, Stückliste, Anlagevermögen, ...) definieren und festlegen welche Tätigkeiten dabei durchgeführt werden müssen. Diese können zeitlich unterschiedlich sein (z.B. jährlich, wöchentlich, ...). Zusätzlich haben Sie hier auch die Möglichkeit die notwendigen Ersatzteile zu hinterlegen.

| Vorlagennummer | Wartungstyp | Wartungsobjekt | Name | Übergabende Vorlage | Wartungsphasegruppe | Wartungsuntergruppe | Störungsprojekt | Verantwortlicher | Aktiviert | Genehmigt | Genehmigt von |
|----------------|-------------|----------------|--------------------------------|---------------------|---------------------|---------------------|-----------------|-------------------|-------------------------------------|-------------------------------------|-------------------|
| IAK-00001 | Ressource | Line A | Line A | | Line 1 | | | Ceina Ricker | <input checked="" type="checkbox"/> | <input checked="" type="checkbox"/> | Neuert |
| IAK-00002 | Ressource | Motor1 | Motor 1 - Linie 1 | IAK-00001 | | | | Ceina Ricker | <input checked="" type="checkbox"/> | <input checked="" type="checkbox"/> | Ceina Ricker |
| IAK-00003 | Artikel | Motor2 | Motor 2 - Linie 2 | IAK-00001 | | | | Ceina Ricker | <input checked="" type="checkbox"/> | <input checked="" type="checkbox"/> | Ceina Ricker |
| IAK-00004 | Ressource | Motor2 | Motor 2 - Linie 2 | IAK-00001 | | | | Ceina Ricker | <input checked="" type="checkbox"/> | <input checked="" type="checkbox"/> | Ceina Ricker |
| IAK-00005 | Artikel | 229 | EDV-Dienstleistungen Passchale | IAK-00002 | | | | | <input checked="" type="checkbox"/> | <input checked="" type="checkbox"/> | |
| IAK-00007 | Artikel | 500 | Reinigungs-Ersatz | | | | DIC | | <input checked="" type="checkbox"/> | <input checked="" type="checkbox"/> | |
| IAK-00008 | Artikel | 500 | Fahrer | | | | DIC | | <input checked="" type="checkbox"/> | <input checked="" type="checkbox"/> | |
| IAK-00009 | Artikel | 700 | Hardware | | | | DIC | | <input checked="" type="checkbox"/> | <input checked="" type="checkbox"/> | |
| IAK-00010 | Artikel | 500 | Fahrer | | | | DIC | | <input checked="" type="checkbox"/> | <input checked="" type="checkbox"/> | |
| IAK-00011 | Artikel | 229 | EDV-Dienstleistungen Passchale | | | | DIC | Herbert Aichinger | <input checked="" type="checkbox"/> | <input checked="" type="checkbox"/> | Herbert Aichinger |
| IAK-00012 | Artikel | 5713 | Testartikel | | | | DIC | | <input checked="" type="checkbox"/> | <input checked="" type="checkbox"/> | Herbert Aichinger |
| IAK-00014 | Ressource | Motor1 | Motor 1 - Linie 1 | IAK-00002 | Line 1 | MA2 | HAB | Ceina Ricker | <input checked="" type="checkbox"/> | <input checked="" type="checkbox"/> | Herbert Aichinger |

Komplexe Produktionslinien

Sie haben die Möglichkeit auch komplexere Produktionslinien grafisch abzubilden um so einen besseren Überblick zu haben, welche Wartungsobjekte gehören wie zusammen.

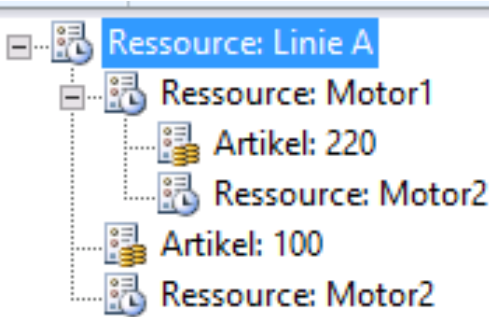

Materialverbrauch, Bestellungen, Zeitaufzeichnungen, ...

Die Instandhaltungslösung ist stark mit dem Projektmodul verknüpft und bietet somit die Möglichkeit, dass Sie Materialverbräuche, Bestellungen, Zeiterfassungen usw. entsprechend erfassen und auswerten können.

Störmeldung und Reparatur

Die Instandhaltungslösung bietet Ihnen auch die Möglichkeit Störungen von Maschinen zu erfassen, diese entsprechend priorisieren und daraus auch einfach Reparaturen erzeugen mit all den Möglichkeiten wie der bei der Wartung.

Mit Hilfe dieser Möglichkeiten können Sie sich einfach eine Historie pro Wartungsobjekt schaffen und haben eine gute Basis für etwaige Neuinvestitionen.

Leistungsmerkmale:

- Integrierte Lösung - Keine Schnittstellen
- Zugriff auf alle Standardmodule von AX (Einkauf, Lager, ...)
- Nutzung von Standardfunktionen von Dynamics AX (Warnregeln, Benutzerberechtigung,...)
- keine doppelte Stammdatenpflege
- Einfache und intuitive Benutzeroberfläche

Ihr Partner für Business Lösungen

Wir bieten Ihnen mit unseren Produkten Microsoft Dynamics AX (ERP), windream (ECM) und QlikView (BI) eine ganzheitlich abgestimmte Lösung für Ihr Unternehmen.

Unser Team verfügt über jahrelange Projekterfahrung im Bereich ERP-Projekten und Business Prozessen. Es wurden bereits mehr als hundert Kunden bei der Einführung von ERP- und ECM-Systemen betreut, von Kleinstunternehmen bis hin zu Großunternehmen.

Gemeinsam mit unseren Kunden erarbeiten wir

- Effizienzsteigerung durch maßgeschneiderte Lösungen
- Professionelle Abwicklung von anspruchsvollen und komplexen Projekten
- Hohe Benutzerzufriedenheit durch einfache Usability
- Grundlagen für rasche Unternehmensentscheidungen



know your business

keep IT simple

Niederlassungen: Linz | Wien
Telefon: +43 (0) 50 467 433 29
office@insideAx.at | www.insideAx.at

insideAx
Ihr Partner für Business-Lösungen